

SITUACIÓN DEFICIENCIAS DETERMINADAS PREVIO DURANTE POSTERIOR

DEPARTAMENTO:	BAJA VERAPAZ	MUNICIPIO:	PURULHÁ
NOMBRE DEL ESTABLECIMIENTO:	EORM	DIRECCIÓN DEL ESTABLECIMIENTO:	Caserio El Jute
CÓDIGO DEL ESTABLECIMIENTO:	15-08-0359-43	FECHA:	4/07/2024



Foto 1:



Foto 2:

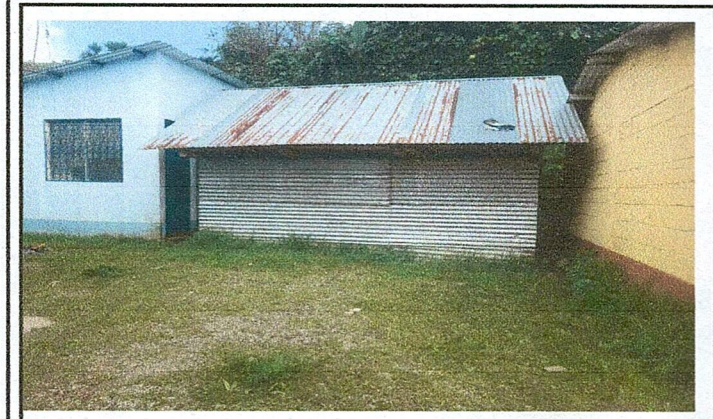

Foto 3:

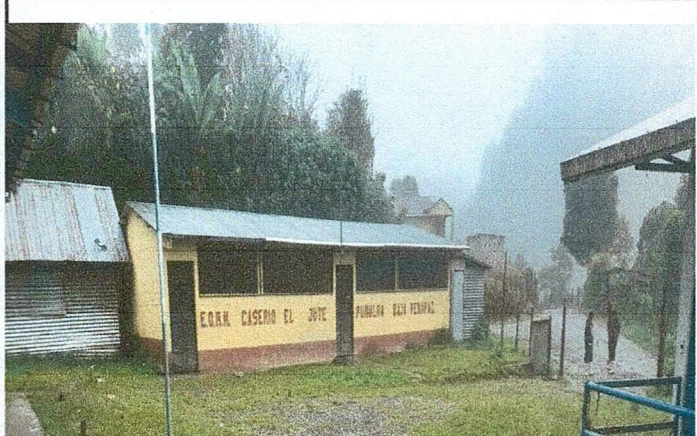

Foto 4:

Observación: Si es necesario se pueden agregar hojas adicionales y actualizar el número de hojas.

Firma y sello del Presidente de la OPF

Firma y Sello Director Centro Educativo Público